

## RGS Ready boekhoudsoftware



Leverancier: **VanMeijel**  
 Naam pakket: Metacom  
 Website: [www.vanmeijel.nl](http://www.vanmeijel.nl)  
 Beoordeeld datum: 15 november 2019  
 Beoordeeld door: Gerard Bottemanne, Onderzoeksbureau GBNED  
 Uitslag: RGS Ready voor ondernemers  
 Verslagdatum: 25 november 2019.

1. Het RGS-schema in de software beschikbaar stellen voor de gebruiker;

*VanMeijel heeft voor haar klanten een subset van het complete RGS-schema samengesteld. Deze subset wordt (in csv-formaat) verstrekt aan klanten en wordt via een speciale importfunctie ingelezen. Op dit moment is een subset beschikbaar voor zowel RGS 2.0, RGS 3.0 en RGS 3.1. In de toekomst analoog aan de dan geldende RGS versies.*

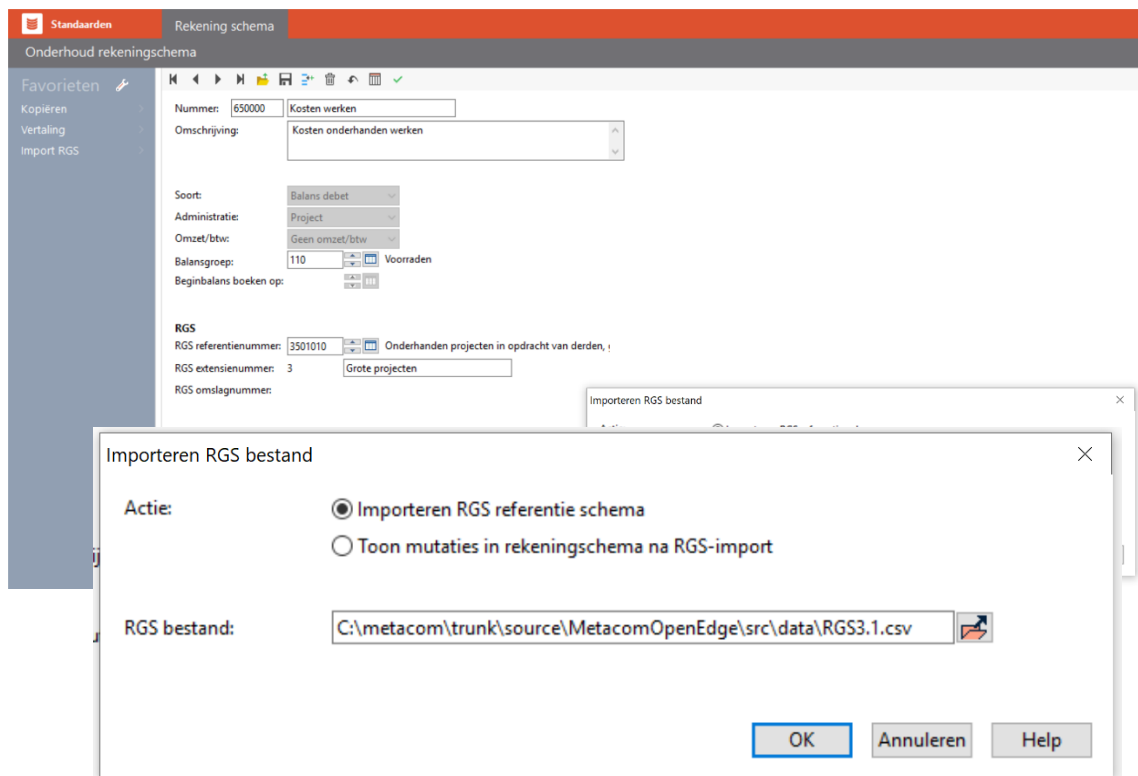

(voorbeeld importeren RGS-schema met naar keuze gewenste versie)

2. Updates van het RGS-schema, mits relevant, in de software beschikbaar stellen voor de gebruiker;

*Als een nieuwe subset (zie Ad. 1) beschikbaar komt van het RGS-schema dan verstrekt VanMeijel die aan haar klanten. Mutaties op bestaande rekeningen worden automatisch doorgevoerd, waarbij achteraf een verslag getoond kan worden. Nieuw toegevoegde RGS-codes kan de klant naar eigen inzicht verwerken door bijvoorbeeld*

*nieuwe rekeningen aan te maken in haar rekeningschema en te koppelen aan de nieuwe RGS-codes.*

Importeren RGS referentie schema  
 Toon mutaties in rekeningschema na

10-10-2019 17:21

Meldingen

status	nummer	tekst
let op	3592	Rekening 180100 in bedrijf 210 met rgscod BSchBtwAtdOlv: RGS-koppeling is veranderd in BSchBepBtwOlv.
let op	3592	Rekening 180150 in bedrijf 210 met rgscod BSchBtwAtdOlv: RGS-koppeling is veranderd in BSchBepBtwOlv.
let op	3592	Rekening 180200 in bedrijf 210 met rgscod BSchBtwAtdOla: RGS-koppeling is veranderd in BSchBepBtwOla.
let op	3592	Rekening 200000 in bedrijf 210 met rgscod WWfaBwwRcm: RGS-koppeling is veranderd in WWfaBwwFvaRcm.
let op	3592	Rekening 200001 in bedrijf 210 met rgscod WWfaBwwRcm: RGS-koppeling is veranderd in WWfaBwwFvaRcm.
let op	3592	Rekening 200005 in bedrijf 210 met rgscod WWfaBwwRcm: RGS-koppeling is veranderd in WWfaBwwFvaRcm.
let op	3592	Rekening 200006 in bedrijf 210 met rgscod WWfaBwwRcm: RGS-koppeling is veranderd in WWfaBwwFvaRcm.
let op	3592	Rekening 210000 in bedrijf 210 met rgscod WWfaBwwRcm: RGS-koppeling is veranderd in WWfaBwwFvaRcm.
let op	3592	Rekening 210001 in bedrijf 210 met rgscod WWfaBwwRcm: RGS-koppeling is veranderd in WWfaBwwFvaRcm.
let op	3592	Rekening 180100 in bedrijf A200 met rgscod BSchBtwAtdOlv: RGS-koppeling is veranderd in BSchBepBtwOlv.
let op	3592	Rekening 180150 in bedrijf A200 met rgscod BSchBtwAtdOlv: RGS-koppeling is veranderd in BSchBepBtwOlv.
let op	3592	Rekening 180200 in bedrijf A200 met rgscod BSchBtwAtdOla: RGS-koppeling is veranderd in BSchBepBtwOla.
let op	3592	Rekening 200000 in bedrijf A200 met rgscod WWfaBwwRcm: RGS-koppeling is veranderd in WWfaBwwFvaRcm.
let op	3592	Rekening 200001 in bedrijf A200 met rgscod WWfaBwwRcm: RGS-koppeling is veranderd in WWfaBwwFvaRcm.
let op	3592	Rekening 200005 in bedrijf A200 met rgscod WWfaBwwRcm: RGS-koppeling is veranderd in WWfaBwwFvaRcm.
let op	3592	Rekening 200006 in bedrijf A200 met rgscod WWfaBwwRcm: RGS-koppeling is veranderd in WWfaBwwFvaRcm.

### 3. Handmatig een bestaand rekeningschema koppelen aan het RGS-schema;

*Een gebruiker kan vanuit het rekeningschema handmatig iedere rekening toewijzen aan een corresponderende RGS-code.*

Standaarden Rekening schema

Onderhoud rekeningschema

Favorieten

Kopiëren >  
Vertaling >  
Import RGS >

Nummer: 650000 Kosten werken  
 Omschrijving: Kosten onderhanden werken

Soort: Balans debet  
 Administratie: Project  
 Omzet/btw: Geen omzet/btw

Balansgroep: 110 Voorraden  
 Beginbalans boeken op:

**RGS**  
 RGS referentienummer: 3501010 Onderhanden projecten in opdracht van derden,  
 RGS extensienummer: 3 Grote projecten  
 RGS omslagnummer:

**Instellingen**  
 Handmatig boeken toegestaan  Alleen saldo afdrukken bij printen mutaties  
 Hoeveelheid  Afletteren  
 Budgetrekening  Tellingen in vreemde valuta bijhouden

(Bovenstaand voorbeeld toont ook een extensienummer. Dit nummer wordt automatisch door

Metacom toegekend als er meerdere grootboekrekeningen aan één RGS-code gekoppeld worden. Dit extensienummer heeft dus niet te maken met RGS extensies.)

Hoofdrubr.:	<input type="text"/>	Balans/Winst en verlies:	<input type="text"/>
Rubriek:	<input type="text"/>	Debet/Credit:	<input type="text"/>
Ref.nummer:	<input type="text"/>	Niveau:	< = <input type="text"/> Rekening <input type="text"/>
Ref. code:	<input type="text"/>		

referentienummer	omschrijving	referentiecode	b/w	d/c
3102010	Halfabrikaten, bruto	BVrdHalVoo	Balans	Debet
3102020	Halfabrikaten, voorziening incurante halfabrikaten	BVrdHalVic	Balans	Credit
3102030	Halfabrikaten, herwaardering voorraden halfabrikaten	BVrdHalHvv	Balans	Debet
<b>3103</b>	<b>Gereed product</b>	<b>BVrdGep</b>	<b>Balans</b>	<b>Debet/Credit</b>
3103010	Gereed product, bruto	BVrdGepVoo	Balans	Debet
3103020	Gereed product, voorziening incurante gereed product	BVrdGepVic	Balans	Credit
3103030	Gereed product, herwaardering voorraden gereed product	BVrdGepHvv	Balans	Debet
<b>35</b>	<b>Onderhanden projecten (activa)</b>	<b>BPro</b>	<b>Balans</b>	<b>Debet/Credit</b>
<b>3501</b>	<b>Onderhanden projecten in opdracht van derden</b>	<b>BProOnp</b>	<b>Balans</b>	<b>Debet/Credit</b>
3501010	Onderhanden projecten in opdracht van derden, geactiveerde kosten voor nog niet geleverde diensten	BProOnpGkn	Balans	Debet

(Bovenstaand voorbeeld toont het selectiescherm om een RGS-code te selecteren. Hier kan de gebruiker filteren op meerdere kenmerken. Met de mogelijkheid een filter op te slaan.)

- Op basis van een te genereren voorstel een bestaand rekeningschema (deels) koppelen aan het RGS-schema;

*Niet aanwezig*

- Een reeds gekoppeld RGS-schema voor een administratie doorzetten naar andere administraties;

*Allereerst kun je binnen één Metacom-omgeving verschillende administraties voeren die van het zelfde rekeningschema gebruik maken. In dat geval hoef je de koppeling maar één keer vast te leggen en kan iedere administratie hier direct mee werken.*

Als een nieuwe administratie in dezelfde omgeving een eigen rekeningschema wil hanteren, kan het rekeningschema van een andere administratie via een export/import functie als basis worden gebruikt. Hierin worden de koppelingen tussen rekeningschema en RGS meegenomen.

- RGS-code (en bijbehorende RGS-versie) vullen, naast de gebruikte grootboekrekening, in de XML Auditfile 3.2 (of hoger als beschikbaar) bij grootboekmutaties;

*Standaard aanwezig, conform onderstaande afbeelding.*

```

<ledgerAccount>
  <accID>180000</accID>
  <accDesc>Afdracht BTW</accDesc>
  <accTp>B</accTp>
  <leadCode>BVorVbkTvo</leadCode>
  <leadDescription>Terug te vorderen Omzetbelasting vorderingen uit hoofde van belastinge
  <leadReference>1102010</leadReference>
  <leadCrossRef>BSchBepBtw</leadCrossRef>
</ledgerAccount>
<ledgerAccount>
  <accID>650000</accID>
  <accDesc>Kosten werken</accDesc>
  <accTp>B</accTp>
  <leadCode>BProOnpGkn</leadCode>
  <leadDescription>Onderhanden projecten in opdracht van derden, geactiveerde kosten voor
  <leadReference>3501010</leadReference>
  <leadCrossRef></leadCrossRef>
</ledgerAccount>

```

7. Een overzicht op basis van RGS-codes op kunnen vragen met gekoppelde grootboekrekeningen per RGS-code;

*De software beschikt enerzijds over validatie, waarbij bijvoorbeeld fouten in de koppeling rekeningen en RGS-codes weergegeven worden of rekeningen die nog niet zijn gekoppeld. Daarnaast beschikt de software over flexibele rapportages in combinatie met Excel. Via dit laatste kunnen allerhande (controle)overzichten samengesteld worden.*

status	nummer	tekst
fout	3452	Rekening 000401: RGS-referentie moet een winst&verlies-rekening of winst&verlies-mutatie zijn.
fout	3452	Rekening 120053: RGS-referentie moet een debet-rekening of debet-mutatie zijn.
fout	3452	Rekening 640000: RGS-referentie moet een winst&verlies-rekening of winst&verlies-mutatie zijn.

(Controle op fouten bij gekoppelde grootboekrekeningen.)

status	nummer	tekst
fout	3455	Rekening 000001: RGS-referentie is verplicht bij een grootboekrekening.
fout	3455	Rekening 000002: RGS-referentie is verplicht bij een grootboekrekening.
fout	3455	Rekening 000003: RGS-referentie is verplicht bij een grootboekrekening.
fout	3455	Rekening 000004: RGS-referentie is verplicht bij een grootboekrekening.
fout	3455	Rekening 000005: RGS-referentie is verplicht bij een grootboekrekening.
fout	3455	Rekening 000006: RGS-referentie is verplicht bij een grootboekrekening.
fout	3455	Rekening 000008: RGS-referentie is verplicht bij een grootboekrekening.
fout	3455	Rekening 000012: RGS-referentie is verplicht bij een grootboekrekening.
fout	3452	Rekening 000401: RGS-referentie moet een winst&verlies-rekening of winst&verlies-mutatie zijn.
fout	3455	Rekening 000999: RGS-referentie is verplicht bij een grootboekrekening.

(Controle op alle rekeningen.)

8. Als het boekhoudpakket beschikt over een koppelvlak (al dan niet op basis van API-techniek), dan ook de RGS-codes meegeven in betreffende koppelvlakken;

*Dit is mede standaard aanwezig ten behoeve een BI-tool (zie verderop).*

Code:  export grootboekrekeningen  
 Versienummer: 001  
 Rapportage set: 620  
 Soort rapportage: Flexibele print  
 Selectiescherm: Wwfn-rs selectie grootboekrekeningen  
 Soort selectie: van tot en met

Printprogramma: dexpgbrk flexibel verslag grootboekrekeningen  
 Flexibel rapport: G:\testbestanden\Rapportages\rekening\_rgs.csv  
 Parameters (voor werkblad + dialoog):  
 Standaard printer:  
 Gebruikers met permissie: +  
 Groepen met permissie: +  
 Uitvoeren Werap

**Archivering**  
 Archivering: Nooit Archiveren is niet mogelijk voor deze rapportage

Selectie grootboekrekeningen  
 Selectiemethode: van tot en met  
 Afdruknotitie:  
 Grootboekrekening: 0 Vaste activa en eigen vermogen  
 Grootboekrekening: 900300 Belastingen

(Export selectie.)

	A	B	C	D	E	
	Rekening	Omschrijving	rgscode	rgsxtensie	rgsnummer	rgsomschrijving
1						
2	00	Materiele vaste, activa				
3	001	Gebouwen en terreinen				
4	001000	Gebouwen	BMvaBegVvp	01	0202010	Verkrijgings- of vervaardigingsprijs bedrijfsgebouwen
5	001100	Afschrijvingen gebouwen	WAfsAmvBeg	01	4102010	Afschrijvingen Bedrijfsgebouwen
6	002	Materieel en installaties				
7	002000	Materieel en installaties	BMvaMeiVvp	01	0210010	Verkrijgings- of vervaardigingsprijs machines en installaties
8	002100	Afschrijvingen materieel/inst.	WAfsAmvMei	01	4102050	Afschrijvingen Machines en installaties
9	002200	Personenvervoer				
10	002210	Afschrijvingen Personenvervoer	WAfsAmvTev	01	4102070	Afschrijvingen Automobielen en overige transportmiddelen
11	004	Overige activa				
12	004000	Overige activa	BlvaOivVvp	01	0110010	Verkrijgings- of vervaardigingsprijs overige immateriële vaste activa
13	004100	Afschrijving overige activa	WAfsAmvObe	01	4102080	Afschrijvingen Andere vaste bedrijfsmiddelen
14	004200	Afschrijvingen balans	WAfsAivGoo	01	4101070	Afschrijvingen goodwill afschrijvingen op immateriële vaste activa
15	006	Eigen vermogen				

(Resultaat van de export via Excel.)

## Aanvullende informatie

VanMeijel biedt haar klanten uitgebreide analyses op basis van een BI-tool. Een grootboekschema gekoppeld aan RGS vormt de basis voor het weergeven van financiële kengetallen, zoals de current- en quick ratio. Tientallen ratio's op basis van RGS worden standaard meegeleverd aan afnemers van de BI-tool.

Interessant te noemen is dat administratiegegevens vanuit Metacom real-time (in te stellen naar tijdseenheden) ingelezen worden in het onderliggende data warehouse van de BI-omgeving.



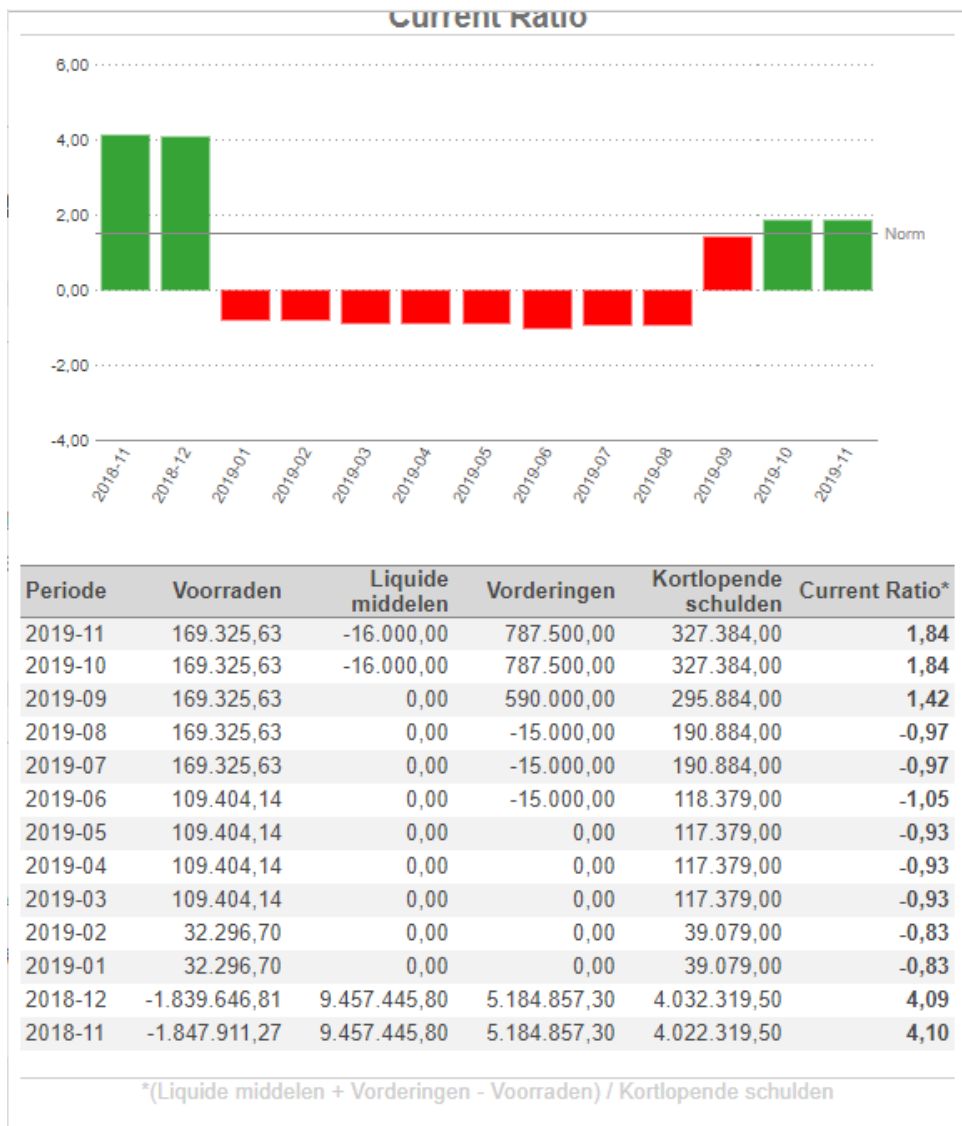
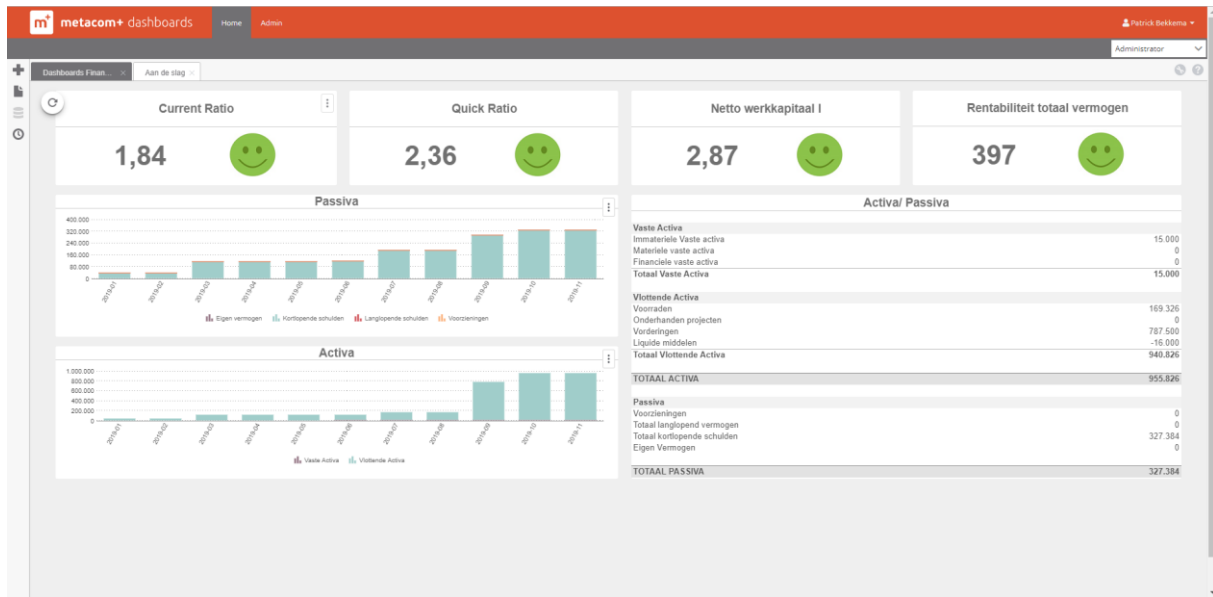

Rekening		proefbalans		saldibalans		resultaten		eindbalans	
Code	Naam	debet	credit	debet	credit	debet	credit	debet	credit
080100	Achtergestelde leningen	45.000,00	390.000,00		345.000,00				345.000,00
	<b>Materiele vaste activa</b>								
000000	Nederlands	30.283.534,28	9.476.000,00	20.807.534,28				20.807.534,28	
	<b>Gebouwen en terreinen</b>								
001002	Grond	1.000.000,00		1.000.000,00				1.000.000,00	
001020	Afschrijving grond								
001900	Cum. afschr. mat. vaste activa		91.222,28		91.222,28				91.222,28
		1.000.000,00	91.222,28	908.777,72				1.000.000,00	91.222,28
	<b>Materieel en installaties</b>								
002000	Materieel en installaties	120.000,00		120.000,00				120.000,00	
002100	Afschrijvingen materieelinst.	2.000,00		2.000,00		2.000,00			
002900	Cum. afschr. immat. vaste acti		81.666,62		81.666,62				81.666,62
		122.000,00	81.666,62	40.333,38		2.000,00		120.000,00	81.666,62
	<b>Overige activa</b>								
004000	Overige activa	350.000,00		350.000,00				350.000,00	
004100	Afschrijving overige activa	11.666,66		11.666,66		11.666,66			
		361.666,66		361.666,66		11.666,66		350.000,00	
	<b>Totaal Materiele vaste activa</b>	<b>31.767.200,94</b>	<b>9.648.888,90</b>	<b>22.118.312,04</b>		<b>13.666,66</b>		<b>22.277.534,28</b>	<b>172.888,90</b>
	<b>Eigen vermogen</b>								
	<b>Winst en reserves</b>								
064210	Resultaat boekjaar	1.799.557,09	30.236.440,00	28.436.882,91				28.436.882,91	
		1.799.557,09	30.236.440,00	28.436.882,91				28.436.882,91	
	<b>Totaal Eigen vermogen</b>	<b>1.799.557,09</b>	<b>30.236.440,00</b>	<b>28.436.882,91</b>				<b>28.436.882,91</b>	
<b>TOTAAL</b>		<b>33.611.758,03</b>	<b>40.275.328,90</b>	<b>6.663.570,87</b>		<b>13.666,66</b>		<b>22.277.534,28</b>	<b>28.954.771,81</b>
	<b>1 Inruide middelen</b>								